

A woman with long dark hair, wearing a grey sleeveless top, is smiling and looking towards the camera. She is standing in a data center or office environment. In the background, there are several large monitors displaying various data visualizations, including bar charts, line graphs, and pie charts. The monitors are arranged in a grid pattern, and the overall scene is brightly lit with a soft, blue-tinted glow. The woman is positioned on the right side of the frame, and her hands are near a laptop on a desk in the foreground.

onesto New Layout

Die Highlights im Detail

Die wesentlichen Veränderungen

Systemlayout

Im ersten Schritt wird das Systemlayout erneuert

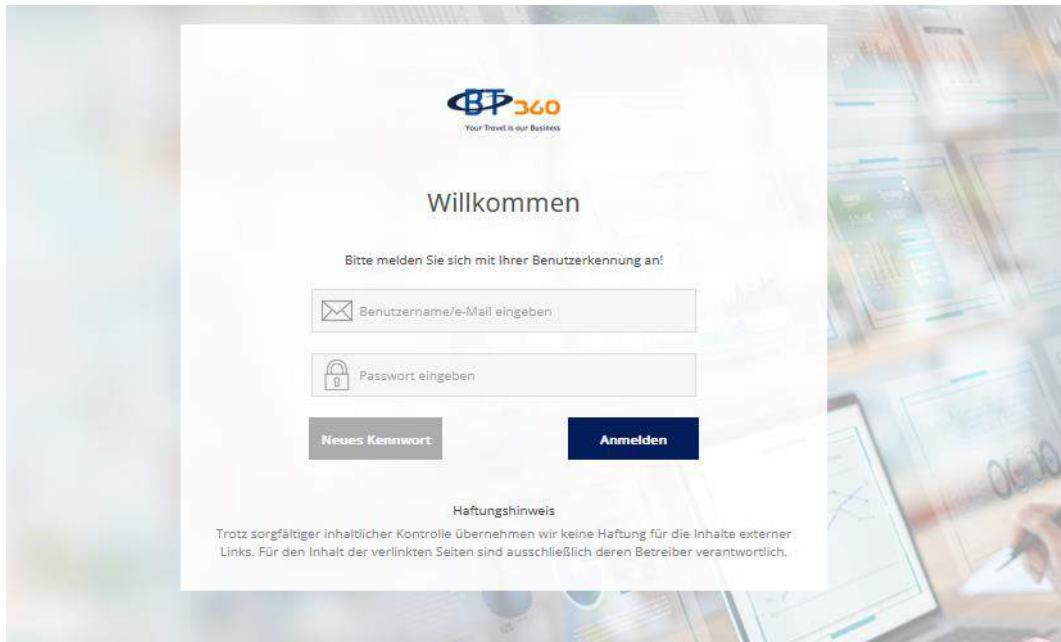

Reiseplanlayout

Das Reiseplan Layout wird in einem zweiten Rollout innerhalb der nächsten Wochen angepasst.

Lufthansa City Center - ALR Business Travel

IHRE BUCHUNGSBESTÄTIGUNG

Sehr geehrte/r Frau Mustermann,

vielen Dank für Ihre Buchung in Ihrem Lufthansa City Center, die wir Ihnen hiermit wie folgt bestätigen:

- ✓ Reisedatum:
- ✓ Reisender:
- ✓ Vorgangsnummer

Bitte entnehmen Sie die Details Ihrem beigelegten Reiseplan.

Falls Sie Änderungswünsche haben oder Ihre Buchung einsehen möchten, loggen Sie sich bitte mit Ihren Zugangsdaten in Ihrem onesto Reiseportal ein.

Die neue Login Page

Die Startseite auf einen Blick!

Haben Sie Ihr Kennwort vergessen?
Fordern Sie sich einfach ein neues an!

Geben Sie hier Ihre Anmeldedaten ein.

Stellen Sie Ihre Sprachpräferenz ein.

BT360
Your Travel is our Business

Willkommen

Bitte melden Sie sich mit Ihrer Benutzerkennung an!

Benutzername/e-Mail eingeben

Passwort eingeben

Neues Kennwort

Anmelden

Haftungshinweis
Trotz sorgfältiger inhaltlicher Kontrolle übernehmen wir keine Haftung für die Inhalte externer Links. Für den Inhalt der verlinkten Seiten sind ausschließlich deren Betreiber verantwortlich.

Deutsch English

© onesto GmbH | Impressum | AGB | Datenschutz

Die neue Startseite

Die Startseite auf einen Blick!

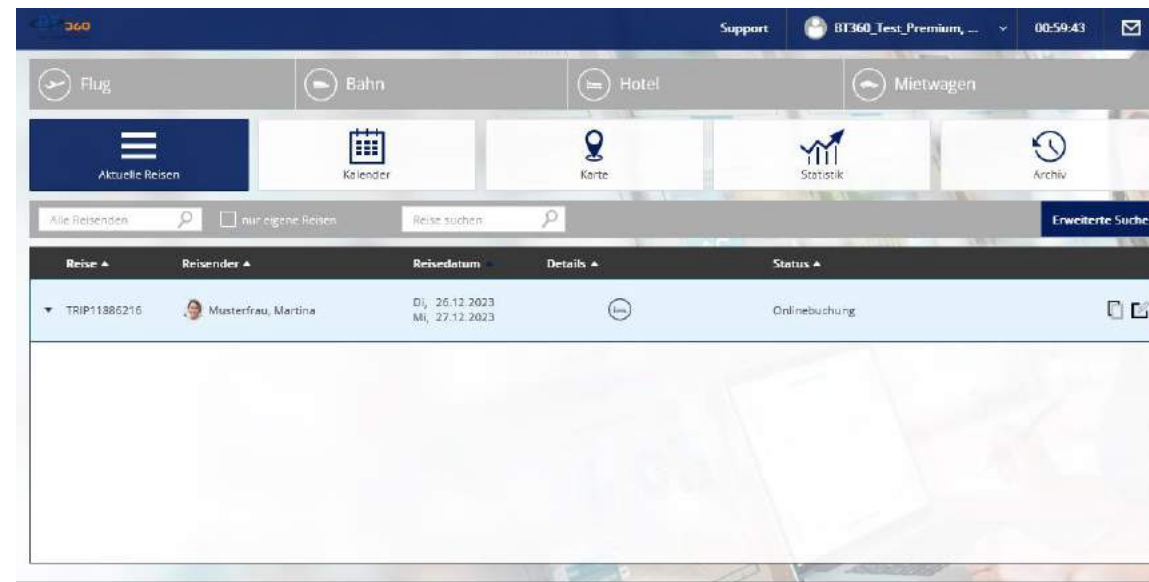

Der Header

Die Reisemittel

Die Vorgangsverwaltung

Die Vorgangsübersicht

- 👍 Moderne Gestaltung durch Symbole
- 👍 Bessere Übersicht
- 👍 Intuitive Systemführung
- 👍 Einfache Vorgangsbearbeitung (archivieren, kopieren, bearbeiten)

Die neue Startseite

Der Header

👍 Bessere Übersicht

👍 Schneller Zugriff auf die Profilverwaltung

*Für diese Ansicht sind Administratorenrechte erforderlich.

Die neue Startseite

Die Reisemittel

Flug

Bahn

Hotel

Mietwagen

Reisemittel

Durch die Auswahl einer Schaltfläche können Sie einen Vorgang erstellen um Angebote zu erhalten oder zu buchen. Die Auswahl der Reisemittel ist im gesamten Vorgang sichtbar, somit können Sie auch nach dem Öffnen des Vorgangs jederzeit weitere Reisemittel ergänzen.

Die neue Startseite

Die Vorgangsverwaltung

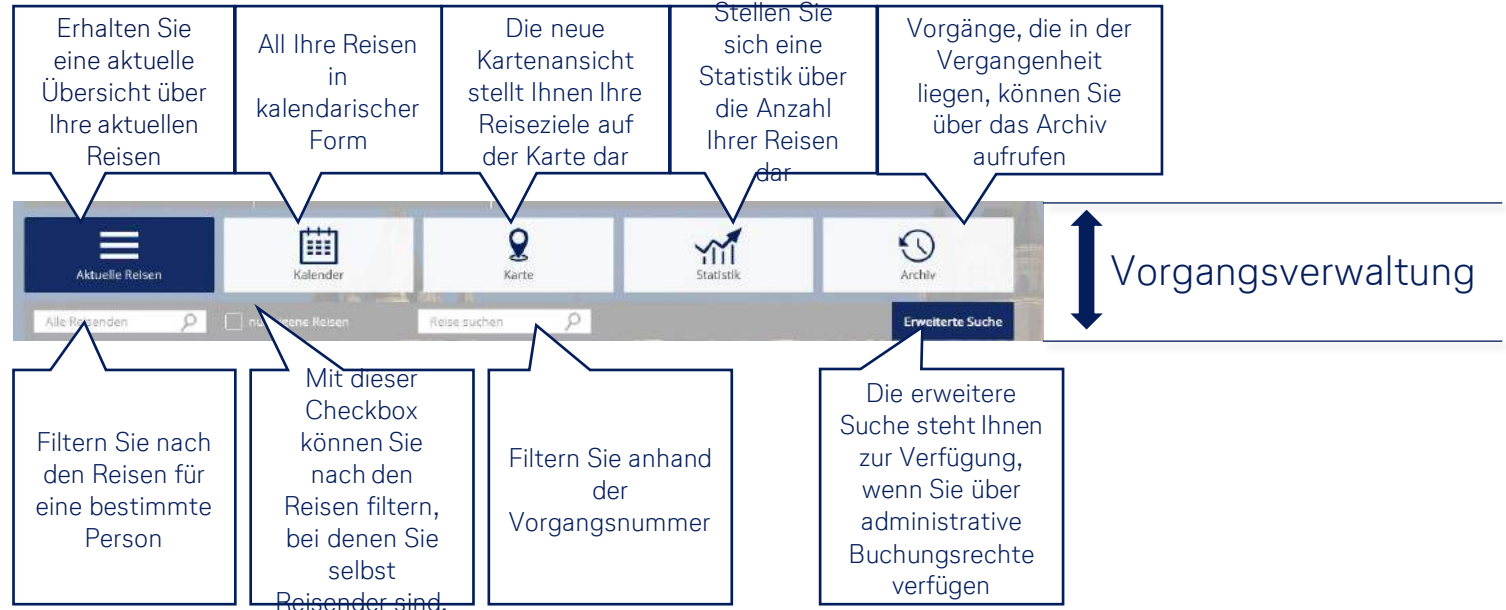

Die neue Startseite

Die Vorgangsverwaltung

Diese Vorgänge sehen Sie auf der Startseite

Auf der Startseite haben Sie Zugriff auf alle Vorgänge, bei denen **Sie selbst der Reisende** sind sowie auf alle Reisen, **die Sie selbst gebucht** haben.

Wenn Sie als **Stellvertreter/Travel Arranger** für Kollegen agieren, erhalten Sie diese Reisen ebenfalls auf Ihrer Startseite.

Wenn Sie administrative Buchungsrechte haben, so können Sie über die erweiterte Suche nach Reisen suchen.

Die neue Startseite

Die Vorgangsübersicht

Die Details geben Ihnen
Aufschluss zu der Art des
gebuchten Reisemittels und dem
Namen, den Sie der Reise
gegeben haben.

Über die Dreiecke in der
Überschrift können Sie die
Sortierung ändern

Reise ▲	Reisender ▲	Reise ▲	Details ▲	Status ▲
TRIP11388467	Mustermann, Max	Di, 02.11.2021 So, 26.12.2021	Test	Onlinebuchung
TRIP11349339	Mustermann, Max	Do, 14.10.2021 So, 17.10.2021		Onlinebuchung
TRIP11382641	Mustermann, Max			In eigener Bearbeitung
TRIP11396459	Mustermann, Max			In eigener Bearbeitung
TRIP11406609	Mustermann,			In eigener Bearbeitung

Vorgangsübersicht

Klappen Sie den
Vorgang auf, um
mehr
Informationen zum
Vorgang zu
erhalten.

Archivieren Sie
Ihren Vorgang
mit nur einem
Klick.

Kopieren Sie bereits
gebuchte Reisedaten, um
effizienter für weitere
Personen buchen zu
können.

Bearbeiten Sie den
gewählten Vorgang: Sie
können Reisemittel
ergänzen, stornieren und
umbuchen.

Das neue Benutzerprofil

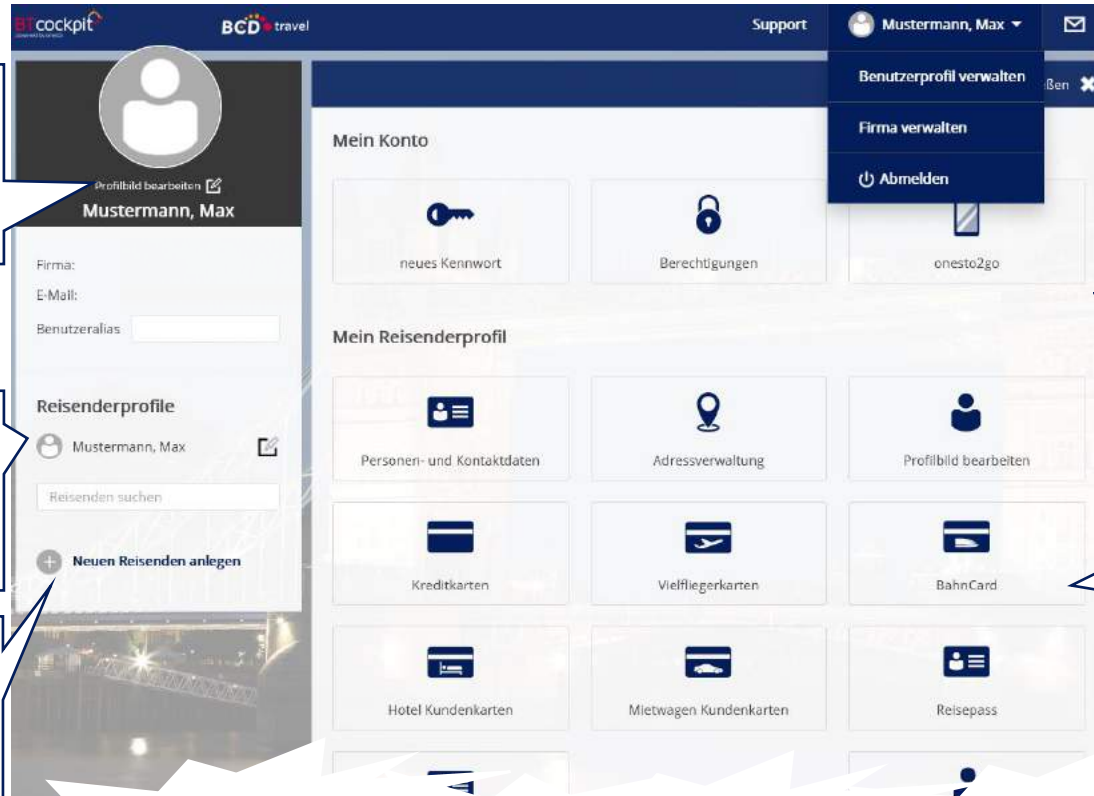

Personalisierungsmöglichkeit durch ein Profilbild

Einfache Bearbeitung der zugeordneten Reisenden als Travel Arranger

Anlage neuer Reisender über das eigene Profil möglich.*

Zusammenführung des Benutzer- und Reisenderprofils

Klare Struktur durch Kacheloptik.

Hinterlegung & Bestellung einer personalisierten BahnCard über das Reisenderprofil*

- 👉 Klare Struktur durch Kacheloptik
- 👉 Übersichtliche Zusammenfassung des Reisender - und Benutzerprofils auf einer Oberfläche
- 👉 Vollständige Profilbearbeitung inkl. Stellvertreterzuweisung

*Für diese Funktion sind Administratorenrechte erforderlich.

Die Vorgangsanlage

- 👉 Für jede Abfrage wird ein neuer Vorgang (BT-Nummer) generiert
- 👉 Auswahl des Reisenden erforderlich
- 👉 Dadurch können schon bei der Abfrage die Einstellungen der Firma berücksichtigt werden
- 👉 Der Vorgang kann zur späteren Verwendung gespeichert werden

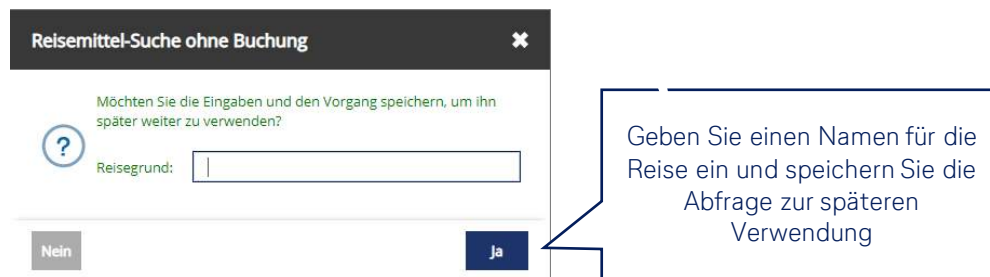
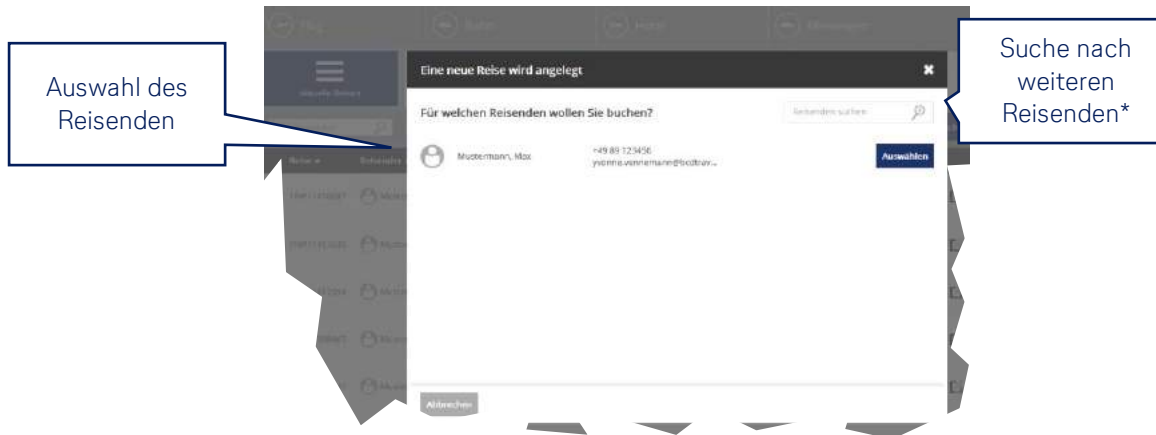

*Für diese Funktion sind Administratorenrechte erforderlich.

Die Flug-Eingabemaske

im Vorher/Nachher-Vergleich

Altes Layout

Hin- und Rückflug Gabelflug Nur Hinflug Mehrere Strecken

Von Nach

Hinflug am Rückflug am

Hinflug um : Rückflug um :

Hinflug ohne Zeitvorgabe Rückflug ohne Zeitvorgabe

Airlines

Nur Direktflüge anzeigen Reise mit Gepäck

Klasse

Neues Layout

Flug Bahn Hotel Mietwagen

Hin- und Rückflug Gabelflug Nur Hinflug Mehrere Strecken

Von Nach

Umkreis in km

Hinflug am Rückflug am

Hinflug um : Rückflug um :

Hinflug ohne Zeitvorgabe Rückflug ohne Zeitvorgabe

Airlines Klasse

Nur Direktflüge anzeigen Reise mit Gepäck

Die Flug-Ergebnisliste

- Druckfunktion inkl. der Möglichkeit, Ergebnisse per Email zu teilen:** Points to a share icon in the top navigation bar.
- Optimierte Filterfunktion:** Points to a filter sidebar on the left with sorting options (Preis) and a price range slider (449,87 € - 3.378,26 €).
- Grafische Darstellung der Tarifbedingungen:** Points to a table at the bottom showing fare conditions like 'CLASSIC' and 'FLEX' with their respective prices (310,43 € and 390,43 €).
- Stecknadel Funktion:** Points to a pushpin icon next to a flight result, indicating a preferred direction.
- 3 Letter Code Anzeige zur klaren Kennzeichnung des Flughafens:** Points to the 'MXP' airport code for Milan.
- Mit nur einem Klick können Sie die Suchkriterien ändern:** Points to a 'Suche verändern' button.

Umbuchbar	Stornierbar	Tarif	Preis	Auswahl
✓	✗	CLASSIC	310,43 €	Auswählen
✓		FLEX	390,43 €	Auswählen

Die Hotel-Eingabemaske

Grenzen Sie die Hotelsuche nach Points of Interests ein:
Neben dem Flughafencode können Sie auch Adressen oder Firmenstandorte suchen

Schließen Sie Prepaid Raten schon vor der Suche nach dem Wunschhotel aus, um nur flexible Raten zu erhalten.

- Land:** A dropdown menu set to 'Deutschland'.
- Ort, Straße oder Flughafen:** A search input field with a magnifying glass icon.
- Umkreis in km:** A slider control set to '10 Km'.
- Anreise am:** A date selection calendar.
- Abreise am:** A date selection calendar.
- Zimmer:** A dropdown menu set to 'Einzelzimmer'.
- Sterne:** A star rating slider set to 4 stars.
- Filter options:** A checked checkbox for 'Ankunft nach 18 Uhr' and an unchecked checkbox for 'Vorbezahlte Raten (prepaid) nicht anzeigen'.
- Bemerkung:** A text input field.

Einfachere Handhabung durch Filtermöglichkeit mit Schiebereglern z.B. Umkreissuche

Durch die Eingabe von Sternen können Sie spezifischer nach dem Wunschhotel suchen

👍 Die Filter können je nach Firmenkonfiguration ausgeblendet werden

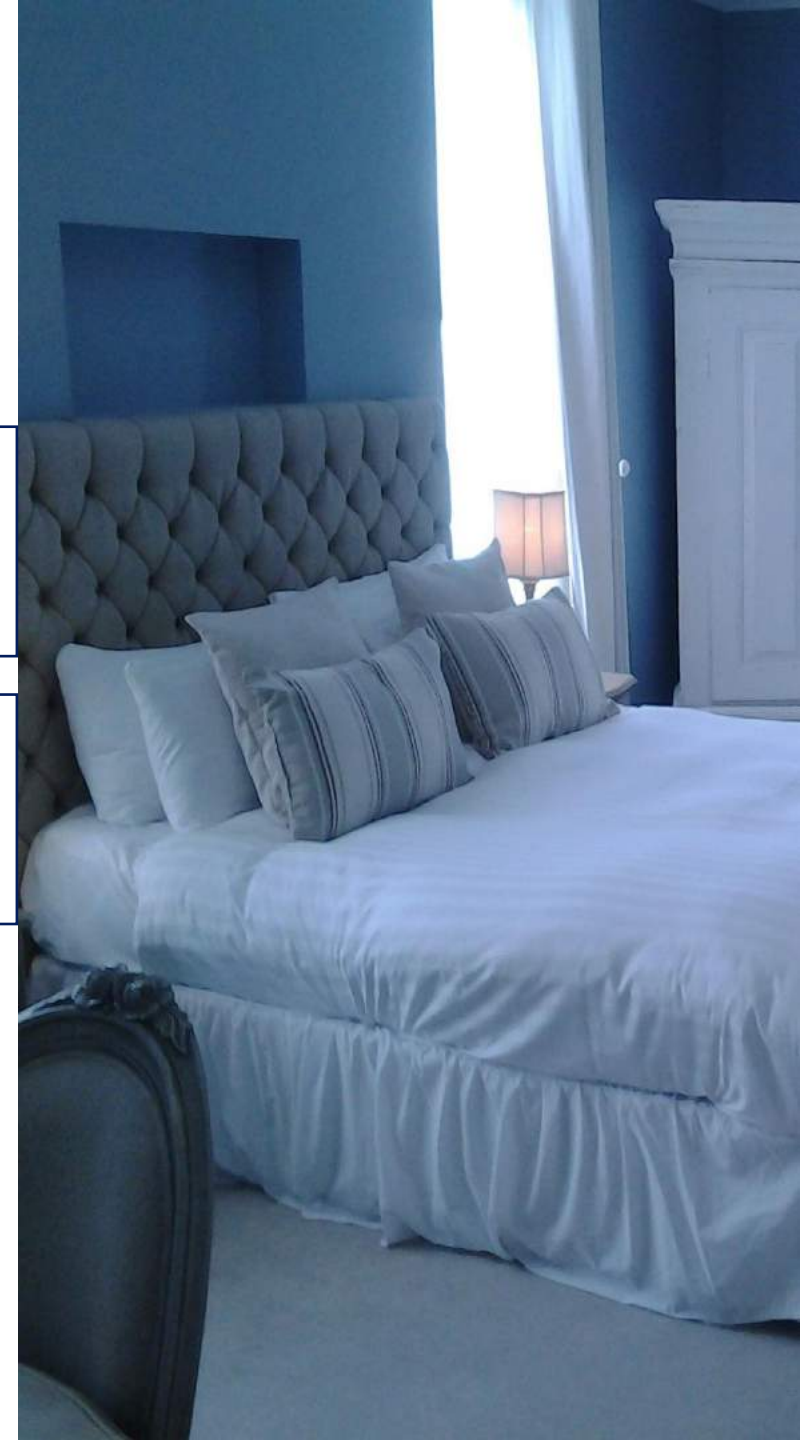

Die Hotel Ergebnisliste

Die neue Kartenfunktion zeigt Ihnen Hotels innerhalb Ihres Suchradius' auf der Karte an

Hier werden Veranstaltungen angezeigt, die zum Abfragezeitraum vor Ort stattfinden

Einfache Sortierbarkeit nach Hotelservices, Hotelnamen, Sternen oder Ratenart

Verändern Sie Ihre Suchkriterien ganz einfach auf der Ergebnisliste

Mit Klick auf den Namen erhalten Sie in einem Popup die Hoteldetails.

Drucken oder versenden Sie die Ergebnisliste

Infos zur Lage und der Bewertung des Hotels auf einen Blick

Informationen zur günstigsten verfügbaren Rate auf einen Blick.

Alle Zimmer & Raten erhalten Sie, wenn Sie über den Menüpunkt „Zimmer“ fortfahren

👍 Sie erhalten zahlreiche Informationen übersichtlich zusammengefasst

Die Mietwagen Ergebnisliste

Über die Symbole
können Sie
Flughäfen und
Bahnhöfe in der
Karte einblenden

Die neue
Kartenfunktion
zeigt Ihnen die
Stationen im
Umkreis an.

Hier werden
Veranstaltungen
angezeigt, die zum
Abfragezeitraum
vor Ort stattfinden

Einfache
Sortierbarkeit nach
Preis
Kategorie
Anbieter
Zusatzausstattung

Car Model	Price	Location	Distance
FIAT 500	72,83 €	Hamburg	0 km
Group A - Volkswagen Polo or similar	90,59 €	Flughafen Hamburg	0 km
Group A - Volkswagen Polo or similar	90,59 €	Hamburg, Nordstedt	4,5 km
Group P - Fiat 500 or similar	3,36 €	Hamburg, Nordstedt	4,5 km
NISSAN MICRA 1.2 INKL. NAVI	66,52 €	Hamburg, Nordstedt	5,6 km
NISSAN MICRA 1.2 INKL. NAVI	83,09 €	HAMBURG FLUGHAFEN	0 km
OPEL CORSA OR SIMILAR	85,62 €	Hamburg	0 km

Mit Klick auf den
Fahrzeugtyp erhalten Sie
die Details zur
zuständigen Station

Durch ein Logo
gekennzeichnet, wird
Ihnen der Anbieter
angezeigt

Die Anzeige gibt
Aufschluss zur Lage der
Station.
Z.B. ob sich die Station
am Flughafen befindet.

Zubehör und enthaltene
Sonderausstattung wie
ein Navigationsgerät
oder Winterreifen werden
übersichtlich dargestellt.

Per Mouse-over erhalten
Sie Details

Der neue Reiseplan

Das neue Emailanschreiben

Lufthansa City Center - ALR Business Travel

IHRE BUCHUNGSBESTÄTIGUNG

Sehr geehrte/r Frau Mustermann,

vielen Dank für Ihre Buchung in Ihrem Lufthansa City Center, die wir Ihnen hiermit wie folgt bestätigen

- ✓ Reisedatum:
- ✓ Reisender:
- ✓ Vorgangsnummer:

Bitte entnehmen Sie die Details Ihrem beigefügten Reiseplan.

Falls Sie Änderungswünsche haben oder Ihre Buchung einsehen möchten, loggen Sie sich bitte mit i

Wir wünschen Ihnen eine gute Reise!

Mit freundlichen Grüßen,
Ihr Business Travel Team

Die Highlights:

- Optisch ansprechendes Design
- Die wichtigsten Infos auf einen Blick
- Bessere Übersichtlichkeit

Der neue pdf Reiseplan

Reiseplan vom Do, 20.01.2022 08:41

onesto-Vorgangsnummer: TRIP11476766

TestfirmaGAP_neues Layout
Frau Max Mustermann
Garmischer Str. 35
81373 München (Deutschland)

Lufthansa City Center
Garmischer Str. 35
81373 Munich
T +49 89 286611 200
E muenchen@lcc-alf.de

Nachfolgend finden Sie die Details zu Ihrer Reise. Bitte beachten Sie auch die Stornierungsbedingungen sowie eventuelle Bemerkungen zu den einzelnen Leistungen.

Reservierungsnummer: 123456 **65,70 €**

Mi, 08.06.2022 **Hotel Flandrischer Hof**

Do, 09.06.2022

Flandrische Straße 3-11
50674 Köln
Deutschland

Telefonnummer: +49-0221-20 36-0
Faxnummer: +49-0221-2036-106
Frühstück: Frühstück exkl.: Preis unbekannt
Öffnungszeiten Rezeption: 24 h geöffnet
Hotelrate: Komfort Einzelzimmer, 1 Einzelbett
COMFORT SINGLE ROOM-BATHROOM-SAFE-SATELLITE TV- DESK-HAIRDRYER-
FREE WIFI INTERNET ACCESS
Business Preis EHOTEL RATE INCL WIFI -INCLUDES WIFI INTERNET ACCESS
AND ALL TAXES -EXCLUDES BREAKFAST -LOCATED BETWEEN THE POPULAR
HOHENZOLLERNRING AND THE SO CALLED BELGIAN DISTRICT -JUST
MINUTES AWAY FROM THE NEUMARKT Komfort Einzelzimmer, 1 Einzelbett
Frühstück exklusive . Kostenfrei stornierbar Der Business Preis ist für
Geschäftsreisende vorgesehen. Kostenfrei stornierbar vor 07.06.2022 um 00:00 Uhr
Hotelzeit, danach Stornogebühr 1 Nacht exklusive Zur Garantie der Buchung ist eine
Kreditkarte erforderlich. Die Zahlung erfolgt an das Hotel.
Kostenfrei stornierbar vor 07.06.2022 um 00:00 Uhr Hotelzeit, danach Stornogebühr 1

Unser neues e-Learning Center

In unserem e-Learning Center finden Sie

- 👍 Einen umfassenden Userguide fürs System
- 👍 Video Tutorials
- 👍 Informationen zu den Produktreleases
- 👍 Nützliche Tipps und Tricks

User Guide

Im onesto User Guide sind alle Buchungsschritte bebildert dargestellt. Sie erhalten detaillierte Schritt-für-Schritt-Anleitungen, wie Sie Buchungen im System platzieren können...

Download

English version

[...hier geht's zum e-Learning Center](#)

Für Administratoren: die Firmenverwaltung

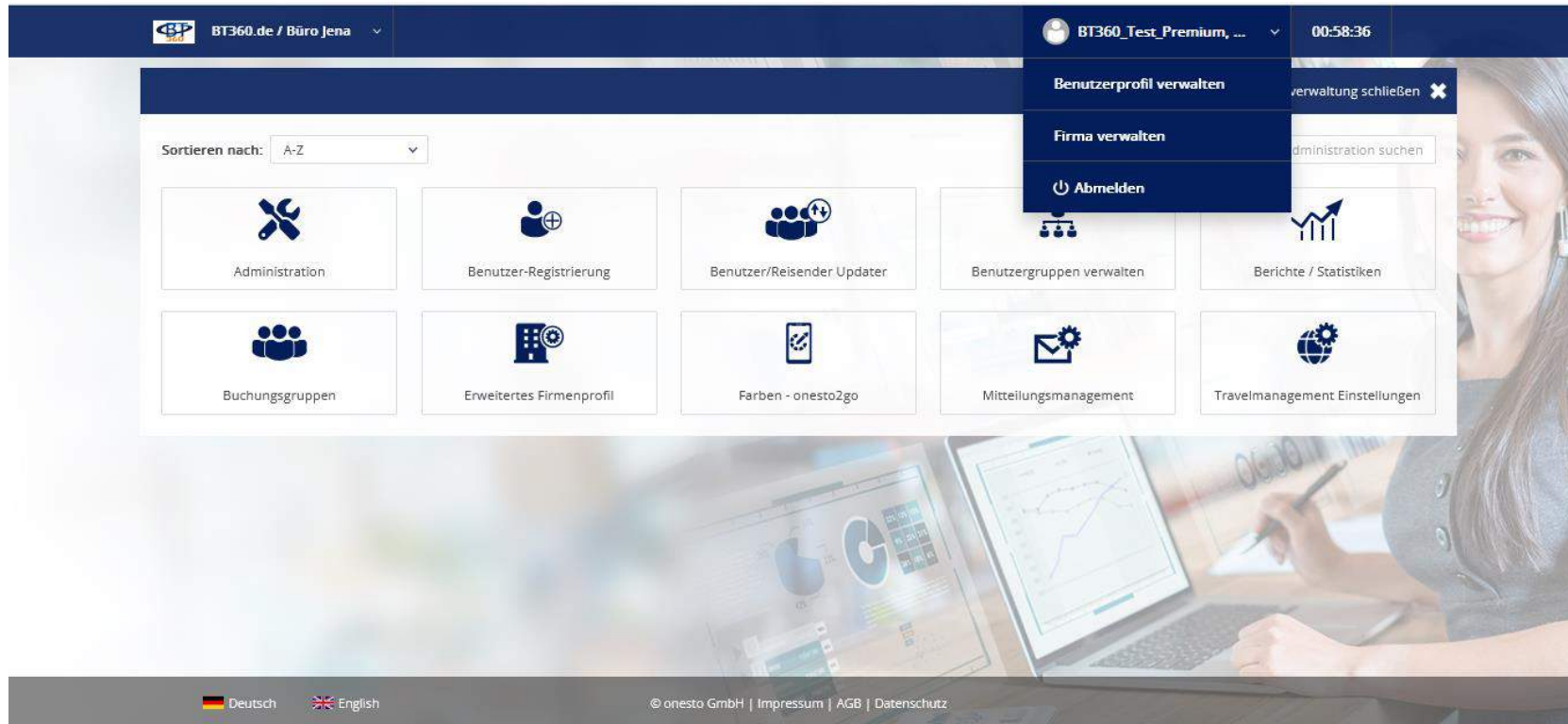

- 👍 Erleichterte Navigation: Administrationsbereich ist über „Firma verwalten“ schnell zugänglich
- 👍 Übersichtlichere Gestaltung der Firmeneinstellungen
- 👍 Alle bestehenden Funktionen in der neuen Ansicht vorhanden
- 👍 Einfachere Administration
- 👍 Stellvertreterverwaltung für Zuweisung der Travel Arranger ist nun über das Benutzerprofil möglich

Noch Fragen?

Ihr Lufthansa City Center Travel Online Support hilft Ihnen gerne weiter!

Kontakt: +49 89 2866 11 600 | obe-support@lcc-alr.de