



**Lufthansa City Center**  
ALR Business Travel



# Online News

November 2025

Ihr Business  
Travel Partner.



# Inhalt

1. [Allgemein – SQUAKE x onesto: neue CO2-Nachhaltigkeitslösung](#)
2. [Allgemein – Hinterlegung von Hotel Reisepräferenzen im Profil](#)
3. [Allgemein – Dashboard Company Filter](#)
4. [Allgemein – Anzeige von Kundenkarten und Dokumenten](#)
5. [Allgemein – Manuelle Profilanlage](#)
6. [Allgemein – Erweiterung der Standardreports um Park.Aero](#)
7. [Bahn – DB \(PST\): Tarife inklusive Reservierung](#)
8. [Bahn – DB \(PST\): Anzeige zugspezifischer Informationen](#)
9. [Bahn – Übersetzung von Bahnhofsnamen für die DB-Schnittstellen](#)
10. [Bahn – Einreiseinformation UK für Bahnreisen](#)
11. [Flug – Einreiseinformation Indien](#)
12. [Flug – Geänderte Einreisebestimmungen USA](#)
13. [Hotel – Hotelfilter Apartment](#)
14. [Hotel – Informationen zur Nachhaltigkeit \(eHotel\)](#)
15. [Hotel – Übernahme Sucheingabe in bestehenden Vorgang](#)
16. [Hotel – Synchronisierung von ehotel Umbuchungen in onesto](#)
17. [Mietwagen – Darstellung Firmenlogo](#)
18. [Mietwagen – Bestellung im Reisebüro](#)
19. [Mietwagen – Fuhrpark: Übernahme/Rückgabe außerhalb der Öffnungszeiten](#)
20. [onesto2go – Anzeige von Anhängen aus Mitteilungsmanagement](#)
21. [Kontakt](#)





## Allgemein – **SQUAKE** x onesto: neue CO2-Nachhaltigkeitslösung (1/7)

- ▶ In Kooperation mit dem Berliner Climate Tech-Startup SQUAKE wird das Produktportfolio um eine kompetente Lösung für nachhaltigere Geschäftsreisen erweitert.
- ▶ Mittels kostenloser Basis-Integration von SQUAKE in onesto werden Ihre auf Geschäftsreisen erzeugten CO2-Emissionen nun vollumfänglich und für alle Reisemittel mit Hilfe präziser Berechnungsmethoden kalkuliert und im Buchungsprozess und Reporting transparent dargestellt.
- ▶ Weiter werden in zukünftigen Releases neue Premium-Funktionen in dieser Integration entwickelt, um Nachhaltigkeit und Geschäftsreisen Hand in Hand in onesto optimal abzubilden, eine CO2-Reduktion gezielt zu steuern und Reisen klimafreundlich zu kompensieren. Hierfür sind Erweiterungen der Travel Policy nach definierten Nachhaltigkeitskriterien, ein überarbeitetes Dashboard, ein zertifizierter Audit-Modus, neue Reports, sowie verschiedene Möglichkeiten zur Kompensation Ihres CO2-Ausstoßes vorgesehen.



Diese Einstellung wurde automatisch für Sie vorgenommen



## Allgemein – **SQUAKE** x onesto: neue CO2-Nachhaltigkeitslösung (2/7)

- ▶ Die neue Nachhaltigkeitslösung vereint Technologie und Prozesse als Gesamtpaket zu einem durchgängigen System, welches schnell, sicher und reibungslos arbeitet. Für onesto Nutzer sind dadurch keine Plug-ins oder weitere Installationen erforderlich. Die SQUAKE Basis-Integration in onesto steht nach Release allen Nutzern sofort zur Verfügung und integriert sich lückenlos in den Arbeitsalltag, optimiert Abläufe und liefert jederzeit verlässliche CO2-Daten.
- ▶ Für jedes Reisemittel stehen ab dem kommenden Release exakt berechnete CO2-Werte zur Verfügung. Die bereits bestehende CO2-Anzeige in den Ergebnislisten wird für jedes Reisemittel erweitert und optimiert. Die kalkulierte CO2-Emission wird außerdem als neues Sortierungskriterium ergänzt.
- ▶ Die zur Kalkulation verwendeten Berechnungsmethoden sind konfigurierbar und können entsprechend an Ihre Nachhaltigkeitsanforderungen angepasst werden. Für die jeweiligen Reisemittel stehen diverse Berechnungsmethoden in der Basis-Integration für Sie zur Verfügung. Weitere Berechnungsmethoden können auf Anfrage implementiert werden.



Diese Einstellung wurde automatisch für Sie vorgenommen



## Allgemein – **SQUAKE** x onesto: neue CO<sub>2</sub>-Nachhaltigkeitslösung (3/7)









### ► Flug:

- ▷ Standard: TIM
- ▷ Weitere Berechnungsmethoden: DEFRA und ICAO

	12:20 - 15:15	Mi, 22.10.2025	11:55 h		Best-buy	Full-flex		<a href="#">Tarife</a>
	19:25 - 22:00	Fr, 24.10.2025	17:35 h	1 Stop	1.292,001 kg	1.136,45 €	1.466,00 €	
	12:20 - 15:15	Mi, 22.10.2025	11:55 h		Best-buy			<a href="#">Tarife</a>
	17:30 - 13:40	Fr, 24.10.2025	11:10 h		1.276,186 kg	1.151,16 €		
	12:20 - 15:15	Mi, 22.10.2025	11:55 h		Best-buy			<a href="#">Tarife</a>
	16:13 - 14:05	Fr, 24.10.2025	12:52 h	1 Stop	1.351,279 kg	1.151,16 €		

### ► Bahn:

- ▷ Standard: SQUAKE
- ▷ Weitere Berechnungsmethoden: DEFRA und Base Empreinte (ADEME)

	12:22 - 18:05	Sa, 18.10.2025	05:43 h	1 Stop		219,98 €		<a href="#">Tarife</a>
	19:04 - 01:33	Sa, 18.10.2025	06:29 h	1 Stop	97,064 kg	2. Klasse		
	08:46 - 14:06	Sa, 18.10.2025	05:20 h	1 Stop		227,98 €		<a href="#">Tarife</a>
	17:54 - 23:26	Sa, 18.10.2025	05:32 h		94,481 kg	2. Klasse		
	10:47 - 16:52	Sa, 18.10.2025	06:05 h	1 Stop		229,98 €		<a href="#">Tarife</a>
	17:54 - 23:26	Sa, 18.10.2025	05:32 h		96,605 kg	2. Klasse		



Diese Einstellung wurde automatisch für Sie vorgenommen

## Allgemein – **SQUAKE** x onesto: neue CO2-Nachhaltigkeitslösung (4/7)

### ► Hotel:

- Standard: GreenView
- Weitere Berechnungsmethoden: DEFRA



HH Hotel Augsburg  
Augsburg

4.5 stars (4 yellow, 1 grey)

6,9 km

CO<sub>2</sub> 9,603 kg

8.9 Sehr Gut

83,23 € exkl. pro Nacht

Zimmer

### ► Mietwagen:

- Standard: ACRISS
- Weitere Berechnungsmethoden: DEFRA



HYUNDAI i10  
(oder vergleichbares Auto)

Europcar

München Flughafen

0,3 km MUC unbegrenzt

CO<sub>2</sub> 11,7 kg

121,36 €

Auswählen



Diese Einstellung wurde automatisch für Sie vorgenommen



## Allgemein – **SQUAKE** x onesto: neue CO2-Nachhaltigkeitslösung (5/7)

### Vorstellung der verfügbaren Berechnungsmethoden

#### ► **TIM (Travel Impact Model)**

Entwickelt unter der Schirmherrschaft von Google und seinem unabhängigen Beratungskomitee, revolutioniert die Berechnung des CO2-Fußabdrucks im Luftverkehr durch eine moderne und ganzheitliche Methodik. Auf Grundlage öffentlicher und lizenzierbarer Datensätze berechnet TIM präzise die CO2-Emissionen pro Sitzplatz oder pro Passagier, wobei eine Vielzahl von Variablen berücksichtigt wird – darunter Flugdetails, Flugzeugtypen und Auslastungsfaktoren. Dadurch entsteht eine robuste und transparente Emissionsabschätzung.

#### ► **DEFRA (British Department for Environment, Food & Rural Affairs)**

Seit Jahren eine tragende Säule der Umweltpolitik und maßgeblich an der Entwicklung von Methodiken in verschiedenen Sektoren beteiligt. Es stellt wesentliche Umrechnungsfaktoren und Richtlinien zur Berechnung von Treibhausgasemissionen (GHG) in verschiedenen Sektoren (Flug, Bahn, Hotel und Mietwagen) bereit und legt besonderen Wert auf Transparenz und Konsistenz.



Diese Einstellung wurde automatisch für Sie vorgenommen



## Allgemein – **SQUAKE** x onesto: neue CO2-Nachhaltigkeitslösung (6/7)

### ► ICAO (International Civil Aviation Organization)

Spielt eine zentrale Rolle bei der Gestaltung von umweltbezogenen Luftfahrtpolitiken auf globaler Ebene. In Anerkennung des beträchtlichen CO<sub>2</sub>-Fußabdrucks der Luftfahrtindustrie hat die ICAO Methodiken speziell für den Flugpassagiersektor entwickelt, um dessen ökologische Auswirkungen zu ermitteln.

### ► **SQUAKE**

Hat sich als ein verfeinertes und betreiberzentriertes Verfahren zur Berechnung von CO<sub>2</sub>-Emissionen im Bahnreise-Sektor etabliert. Sie erkennt die Komplexität und Unterschiede zwischen verschiedenen Bahnbetreibern an und legt daher den Schwerpunkt auf betreiberspezifische Daten anstatt auf allgemeine Durchschnittswerte.

### ► **Base Empreinte, ADEME (franz. Agentur für Umwelt- und Energie)**

Umfassende Datenbank für Umweltwirkungen, die Daten aus Base Carbone und Base IMPACTS zusammenführt. Sie unterstützt Umweltbewertungen, indem sie multikriterielle Daten bereitstellt – darunter Treibhausgasemissionen (GHG) sowie weitere ökologische Auswirkungen.



Diese Einstellung wurde automatisch für Sie vorgenommen



## Allgemein – **SQUAKE** x onesto: neue CO2-Nachhaltigkeitslösung (7/7)

### ► **GreenView (Hotel Footprinting Tool HFT)**

Robustes, in der Branche anerkanntes Datenset, das CO2-Fußabdruck-Koeffizienten für Hotelübernachtungen und Tagungsräume weltweit bereitstellt. Es basiert auf den Daten des Cornell Hotel Sustainability Benchmarking Index (CHSB) und bietet dadurch höhere Detailtiefe sowie aktuellere Kennzahlen.

### ► **ACRISS (Association of Car Rental Industry Systems Standards)**

Bekannt für ihre Kodierungsstandards im Mietwagenbereich und zunehmend auch für Methodiken zur Bewertung der Umweltauswirkungen des automobilen Reisens.



Diese Einstellung wurde automatisch für Sie vorgenommen



## Allgemein – Hinterlegung von Hotel Reisepräferenzen im Profil

- ▶ Ab sofort können im Reisendenprofil Präferenzen für die Hotelsuche hinterlegt werden.
- ▶ Diese werden bei der Hotelsuche als Filter vorbelegt, können in der Suche aber jederzeit angepasst werden.
- ▶ Folgende Reisepräferenzen können im Profil gespeichert werden:

Support Anträge & Formulare Kontakt Builder, Tom 00:59:44

< zurück Profilverwaltung schließen

### Hotel Reisepräferenzen

Nichtraucher/Raucher

Freitext

Hotel Reisepräferenzen

- ☐ Frühstück inkl.
- ☐ Frühstück exkl.
- ☐ Barrierefrei
- ☐ WLAN
- ☐ Parkplatz
- ☐ Ladestation für e-Autos
- ☐ Restaurant

Speichern



Diese Einstellung wurde automatisch für Sie vorgenommen

## Allgemein – Dashboard Company Filter

- Es ist nun möglich im Dashboard analog zu den Reports eine Mehrfachauswahl für Firmen vorzunehmen, um die Daten kumuliert für diese Firmen anzeigen und vergleichen zu können.



Diese Einstellung wurde automatisch für Sie vorgenommen



## Allgemein – Anzeige von Kundenkarten und Dokumenten

- ▶ Wenn Karten aufgrund des Gültigkeitsdatums die Aufmerksamkeit des Anwenders erfordern, wird künftig ein Hinweis neben dem Namen des Reisenden angezeigt.
- ▶ In der Kartenübersicht wird diese Information nochmal bei den jeweiligen Kartenkategorien dargestellt. Zusätzlich wird in der Übersicht auch dargestellt, wie viele Karten in der jeweiligen Kategorie erfasst sind.

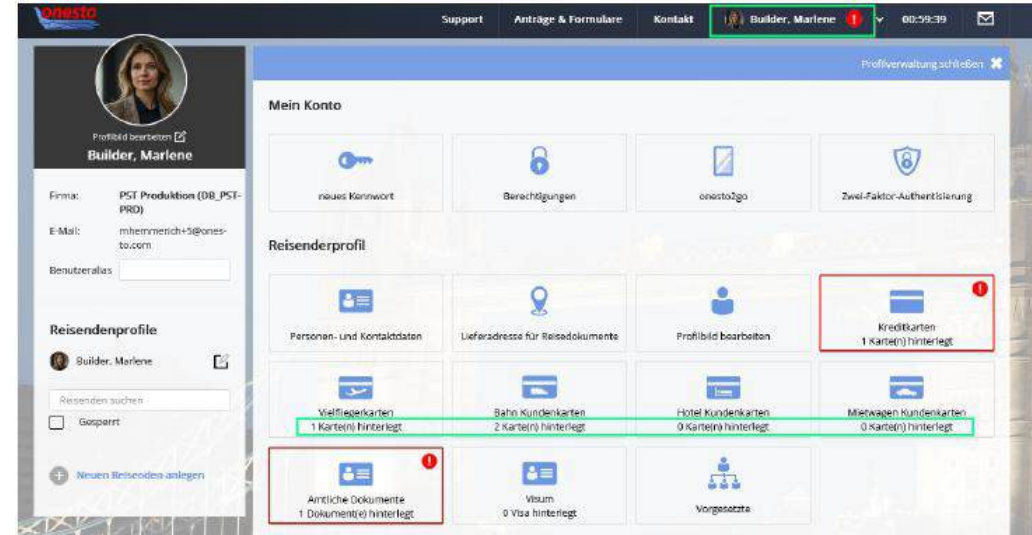

- ▶ Bei Buchung durch eine Stellvertretung, wird eine Warnung neben dem Profilbild der Reisenden angezeigt.



Diese Einstellung wurde automatisch für Sie vorgenommen



## Allgemein – Manuelle Profilanlage

- ▶ Wird ein neues Benutzerprofil manuell durch einen anderen Anwender angelegt, musste bisher für eine weitere Bearbeitung dieses neue Profil zuerst gesucht und geöffnet werden.
- ▶ Dies wurde nun dahingehend verbessert, dass der Anwender nach der Erstellung des neuen Profils direkt in diesem Profil bleibt und weitere Eingaben vornehmen und speichern kann.



Diese Einstellung wurde automatisch für Sie vorgenommen



## Allgemein – Erweiterung der Standardreports um Park.Aero

- ▶ Die Buchungen bei dem Anbieter Park.Aero sind nun in den Standardreports inkludiert.
- ▶ Parkplatzbuchungen werden zusätzlich in die Reports "Auftragsübersicht Gesamt nach Buchungsdatum" und "Auftragsübersicht Gesamt nach Reisedatum" aufgenommen.
- ▶ Zusätzlich wurden die Standardreports mit den Statistiken "Auftragsübersicht Parken am Flughafen nach Buchungsdatum" und "Auftragsübersicht Parken am Flughafen nach Reisedatum" ergänzt.



Diese Einstellung wurde automatisch für Sie vorgenommen



## Bahn – DB (PST): Tarife inklusive Reservierung

- Für Tarife, die eine kostenfreie Sitzplatzreservierung beinhalten (zum Beispiel Flexpreis Business), wird diese Information in der Tarifübersicht angezeigt:

2. Klasse ab 14,99 €		1. Klasse ab 27,99 €	
Umbuchbar	Stornierbar	Tarif	Gesamtpreis
<input checked="" type="checkbox"/>	<input checked="" type="checkbox"/>	Super-Sparpreis-Miles	14,99 €
<input checked="" type="checkbox"/>	<input type="checkbox"/> 10,00 €	Sparpreis-Business	29,99 €
<input checked="" type="checkbox"/>	<input checked="" type="checkbox"/>	Flexpreis	53,30 €
<input checked="" type="checkbox"/>	<input checked="" type="checkbox"/>	Flexpreis Business	65,20 €

- Zudem ist bei diesen Tarifen die Buchung mit Reservierung vorbelegt, da im Preis enthalten. So ist sichergestellt, dass immer ein Sitzplatz gebucht wird und die kostenlose Reservierung nicht vergessen werden kann.
- Bei Tarifen mit kostenpflichtiger Reservierung kann die Reservierung weiterhin aktiv ausgewählt werden.

Bahn

Anbieter > Zugsuchen > Suchergebnisse > Zugdetails > Bestätigung

06:14 Stuttgart Hbf

ICE

2. Klasse

09:53 Augsburg Hbf

ICE 511 (DB Fernverkehr AG)

Sitzplatz

Flexpreis Business

nicht umbuchbar und kostenlos stornierbar (weitere Tarifbedingthkeiten)

Platzreservierung

☐ Ohne Reservierung

☒ Mit Reservierung

☐ Nur Sitzplatzreservierung



Diese Einstellung wurde automatisch für Sie vorgenommen





## Bahn – Übersetzung von Bahnhofsnamen für die DB-Schnittstellen

- ▶ Bei der Suche von Routen im Ausland ist es für beide DB-Schnittstellen oft erforderlich, den Bahnhofsnamen in der Landessprache zu verwenden, da sonst keine Ergebnisse gefunden werden.
- ▶ Mit diesem Release wird der Bahnhofname in die erforderliche Sprache übersetzt.

Bahn

☒ Hin- und Rückfahrt ☐ Nur Hinfahrt ☐ Nur Sitzplatzreservierung

Von  Nach

**Bahnhöfe**

Hinfahrt am	KOBENHAVN	>
Hinfahrt um	Koebenhavn H	>
	Koebenhavn Syd	>
Zugprodukt	Koebenhavn Ishøj St.	>
	Koebenhavn H (togbus)	>
	Koebenhavn Kirkebjerg	>
	Koebenhavn Delta Park	>



Diese Einstellung wurde automatisch für Sie vorgenommen



## Bahn – Einreiseinformation UK für Bahnreisen

- ▶ Mit dieser Erweiterung werden bei Bahnreisen nach Großbritannien Hinweise zu Einreisebestimmungen im Buchungsverlauf dargestellt.
- ▶ Zugreisende nach Großbritannien können damit - wie bei Flugreisen - an die Notwendigkeit erinnert werden, das ETA-Verfahren anzuwenden.

Mi, 17.12.2025

02:01 h

07:56 BRUXELLES-MIDI

2. Klasse

08:57 LONDON ST. PANCRAS I...

Eurostar EST  
9113

Eurostar Standard: kostenlos umbuchbar und vor Abfahrt gegen Gebühr stornierbar ([weitere Tarifinformationen](#))

Do, 18.12.2025

02:01 h

17:04 LONDON ST. PANCRAS I...

2. Klasse

20:05 BRUXELLES-MIDI

Eurostar EST  
9148

Eurostar Standard: kostenlos umbuchbar und vor Abfahrt gegen Gebühr stornierbar ([weitere Tarifinformationen](#))

### Einreisebestimmungen für Großbritannien und Nordirland \*

Seit 02. April 2025 benötigen Reisende aus europäischen Ländern eine elektronische Reisegenehmigung (ETA), um nach Großbritannien und Nordirland einzureisen.

- ☐ Anträge können mit der "UK ETA App" oder über <https://www.gov.uk/guidance/apply-for-an-electronic-travel-authorisation-eta> gestellt werden. Bitte beachten Sie, dass Reisende selbst verantwortlich für die Überprüfung der Einreisebestimmungen und die Beantragung eines Visums (falls notwendig) vor Reiseantritt sind.



Diese Einstellung wurde automatisch für Sie vorgenommen



## Flug – Einreiseinformation Indien

- ▶ Seit 1. Oktober 2025 benötigen Reisende aus europäischen Ländern eine elektronische Reisegenehmigung (ETA), um nach Indien einzureisen. Reisende müssen bis zu 72 Stunden vor der Einreise ein elektronisches Formular ausfüllen, das persönliche Daten, Reisedetails und Aufenthaltswahlungen Informationen enthält.
- ▶ Anträge können über ETA-IN e-Arrival gestellt werden.
- ▶ Für den Buchenden wird diese Information bei Buchungsabschluss dargestellt und muss vor Buchungsabschluss bestätigt werden.

  Mi, 12.11.2025  08:40 h

 11:15 Frankfurt | FRA

 00:25 Delhi | DEL

  
LH5294  
Lufthansa (operated by...)

**ECOFLEX**  
Economy (M)  
BOEING 787-9

 1  Sitzplatz

**Tariffinformationen**  
Für Storno- /Umbuchungsgebühren klicken Sie bitte [HIER](#) oder wenden Sie sich an Ihr Reisebüro.

### Einreisebestimmungen Indien \*

Seit 1. Oktober 2025 benötigen Reisende aus europäischen Ländern eine elektronische Reisegenehmigung (ETA), um nach Indien einzureisen. Reisende müssen bis zu 72 Stunden vor der Einreise ein elektronisches Formular ausfüllen, das persönliche Daten, Reisedetails und Aufenthaltswahlungen Informationen enthält.



Anträge können über ETA-IN [e-Arrival](#) gestellt werden.

Bitte beachten Sie, dass Reisende selbst verantwortlich für die Überprüfung der Einreisebestimmungen und die Beantragung eines Visums (falls notwendig) vor Reiseantritt sind.



Diese Einstellung wurde automatisch für Sie vorgenommen



## Flug – Geänderte Einreisebestimmungen USA

- ▶ Aufgrund von geänderten Einreisebestimmungen in die USA ist ab sofort die Angabe eines Geschlechtes notwendig. Genderneutrale oder non-binäre Angaben können bei der Einreise in die USA zu Problemen führen.
- ▶ In onesto wurde der bereits vorhandene Hinweistext auf die Einreisebestimmungen für die USA angepasst.

### Einreisebestimmungen für die USA \*

Bei Einreise in die USA ist die Angabe des Geschlechts "Divers" nicht mehr zulässig. Bitte vergewissern Sie sich daher, dass bei Buchung eine entsprechende Auswahl im Profil getroffen wurde.

- ☐ Zu geltenden Einreise- und Visabestimmungen kontaktieren Sie bitte die zuständige Regierungsbehörde des Landes Ihrer Staatsbürgerschaft. Reisen in die USA können eine ESTA-Genehmigung erfordern.  
Mehr Informationen finden Sie unter <https://esta.cbp.dhs.gov>



Diese Einstellung wurde automatisch für Sie vorgenommen



## Hotel – Hotelfilter Apartment

- Für die Anbieter booking.com und ehotel besteht nun die Möglichkeit die Hotel-Suchergebnisse nach Apartments zu filtern um so gerade bei langen Aufenthalten das passende Angebot zu finden.

The screenshot shows the booking.com mobile app interface. At the top, there's a header with a user profile (Builder, Marlene) and search filters (Stuttgart Hbf, Mi. 12.11.2025, Do. 13.11.2025, 1 Einzelzimmer). Below the header, there's a navigation bar with 'Hotel Suche', 'Suchergebnisse', 'Buchungsdetails', and 'Bestätigung'. The main content area displays a list of search results for Stuttgart. The results include:

- Genesis Apartments**: Stuttgart, 2.0 km, CO<sub>2</sub> 13,126 kg, 7.8 Gut, 44,10 € exkl. pro Nacht.
- Hotel Hafner - Self Check-In**: Stuttgart, 5.1 km, CO<sub>2</sub> 13,126 kg, 7.7 Gut, 60,75 € inkl. pro Nacht.
- Hafner Hotel Apartment Self Check-In Anytime**: Stuttgart, 5.1 km, CO<sub>2</sub> 13,126 kg, 7.5 Gut, 60,75 € inkl. pro Nacht.
- Nujen- Hotel und Apartment Stuttgart Zuffenhausen**: Stuttgart, 5.3 km, CO<sub>2</sub> 13,126 kg, 5.1 Mittel, 66,08 € exkl. pro Nacht.

On the left side, there's a 'Filter' section with options to sort by 'Preis' and a price range of 42,40 € - 635,69 €. There are also checkboxes for various amenities like 'kostenfrei stornierbar', 'nur grüne Ampeln', 'Frühstück inkl.', 'Frühstück exklusiv', 'WLAN', and 'P'. The 'Apartment' filter icon is highlighted with a red box.



Diese Einstellung wurde automatisch für Sie vorgenommen



## Hotel – Informationen zur Nachhaltigkeit (eHotel)

- ▶ Der Provider eHotel liefert nun Hotels mit Nachhaltigkeitszertifikat.
- ▶ Um eine bessere Vergleichbarkeit der Hotels in Bezug auf Nachhaltigkeit zu ermöglichen, sind diese Hotels jetzt mit einem grünen Symbol gekennzeichnet.
- ▶ Die Statistiken "Auftragsübersicht nach Buchungsdatum", sowie "Auftragsübersicht nach Reisedatum" zeigen die über eHotel gebuchten grünen Hotels in der Spalte "Hotelzertifikat".

Aktuelle Reise [01218703](#)

Reisegrund:

Es sind noch keine Reisemittel gebucht.

**Filter**

Sortieren nach:

Hotelname:

Preis:

☐ ☒ kostenfrei stornierbar

☐ ☒ nur grüne Ampeln

☐ Frühstück inkl.

☐ Frühstück exklusiv

☐ ☒ WLAN

☐ P ☐ ☒ ☐ ☒

☐ ☐ ☐ ☒

Hotel	CO <sub>2</sub>	Rating	Preis
Suite Novotel Muenchen Parkstadt Schwabing Muenchen 4,4 km Green Hotel	9,603 kg	4.0 Schlecht	109,00 € exkl. 25,00 € pro Nacht
Motel One München-Campus Muenchen 3,3 km 2,8 km 31,3 km	9,603 kg	8.5 Sehr Gut	99,00 € exkl. 17,90 € pro Nacht
Vienna House Easy by Wyndham Muenchen Muenchen 3,5 km 2,1 km 29,1 km	9,603 kg	8.4 Sehr Gut	118,00 € exkl. 20,00 € pro Nacht
Leonardo Hotel Munich City Olympiapark Muenchen 3,6 km 2,6 km 27,9 km	9,603 kg	4.0 Schlecht	144,00 € exkl. 18,00 € pro Nacht
			250,00 €



Diese Einstellung wurde automatisch für Sie vorgenommen



## Hotel – Übernahme Sucheingabe in bestehenden Vorgang

- ▶ Die Sucheingabe eines neuen Vorgangs wird nun bei Auswahl der bestehenden Reise direkt übernommen.
- ▶ Erkennt also das System, dass bei einem neuen Vorgang Reisedaten eingegeben werden, welche sich mit denen eines bestehenden Vorgangs überschneiden, erscheint der bekannte Hinweis. Wird dann der bestehende Vorgang geöffnet, so wird die Sucheingabe dorthin übernommen.



Diese Einstellung wurde automatisch für Sie vorgenommen



## **Hotel – Synchronisierung von ehotel Umbuchungen in onesto**

- ▶ Änderungen oder Stornierungen von eHotel-Buchungen, welche außerhalb von onesto getätigt wurden, werden nun zu onesto übertragen.
- ▶ Dadurch ist der aktuelle Stand auch im onesto Reiseplan und auch in allen onesto Reports sichergestellt.



Diese Einstellung wurde automatisch für Sie vorgenommen



## Mietwagen – Darstellung Firmenlogo

- Sie haben nun die Möglichkeit Firmenraten für Mietwagenanbieter in Abhängigkeit der Company-Discount-Nummer mit Firmen- oder Reisebürologo zu kennzeichnen oder ohne Logo darzustellen.

A screenshot of the enesto car rental website. The interface is in German. At the top, there's a header with the enesto logo, a support link, and user information for Marc Hemmerich. Below the header, there's a navigation bar with icons for flight, train, car, and a 'Mietwagen' (Car Rental) button. The main content area shows search results for 'Mini' cars. There are three results listed: a Hyundai i10 from Europcar for 124,36 €, a VW Polo from Sixt for 126,93 €, and a Toyota Aygo or similar from Enterprise for 127,40 €. Each result includes a car image, the rental company logo, and details like location, distance, and CO2 emissions. On the right side of each result, there's a price box with a green checkmark and a button labeled 'Auswählen' (Select). A red box highlights the price boxes for the Hyundai i10 and VW Polo. On the left side, there's a sidebar with a user profile for Marlene Builder, a search filter section, and a list of car categories with checkboxes.



Bitte setzen Sie sich mit uns in Verbindung, wenn Sie diese Funktion nutzen möchten.



## Mietwagen – Bestellung im Reisebüro

- Sofern für Mietwagen die offline-Bestellung im Reisebüro genutzt wird (z. B. für Langzeitmieten), werden nun die Präferenzen aus dem Reisendenprofil in das Bestellformular übernommen.

**Mietwagen Reisepräferenzen**

Standard Abreiseort

Freitext

Mietwagenpräferenzen

- ☒ Automatikgetriebe
- ☒ Elektro
- ☐ Hybrid
- ☒ Navigationssystem

**Ausstattung**

- ☐ Klimaanlage
- ☒ Automatikgetriebe
- ☒ Navigationssystem
- ☐ Winterreifen
- ☐ Diesel
- ☐ Versicherung
- ☒ Elektro
- ☐ Hybrid



Diese Einstellung wurde automatisch für Sie vorgenommen



## Mietwagen – Fuhrpark: Übernahme/Rückgabe außerhalb der Öffnungszeiten

- ▶ Innerhalb der onesto Fuhrparkverwaltung gibt es je Station die Option, die Fahrzeugübernahme und -rückgabe auch außerhalb der regulären Öffnungszeiten zu ermöglichen.
- ▶ Dies wurde nun aufgeteilt, sodass zwischen der Übernahme- und der Rückgabe unterschieden werden kann und z. B. die Übernahmen nur innerhalb dieser Öffnungszeiten erfolgen kann, die Rückgabe aber auch danach.

Übernahme außerhalb der Öffnungszeiten zulassen ☐

Rückgabe außerhalb der Öffnungszeiten zulassen ☐



Bitte setzen Sie sich mit uns in Verbindung, wenn Sie diese Funktion nutzen möchten.

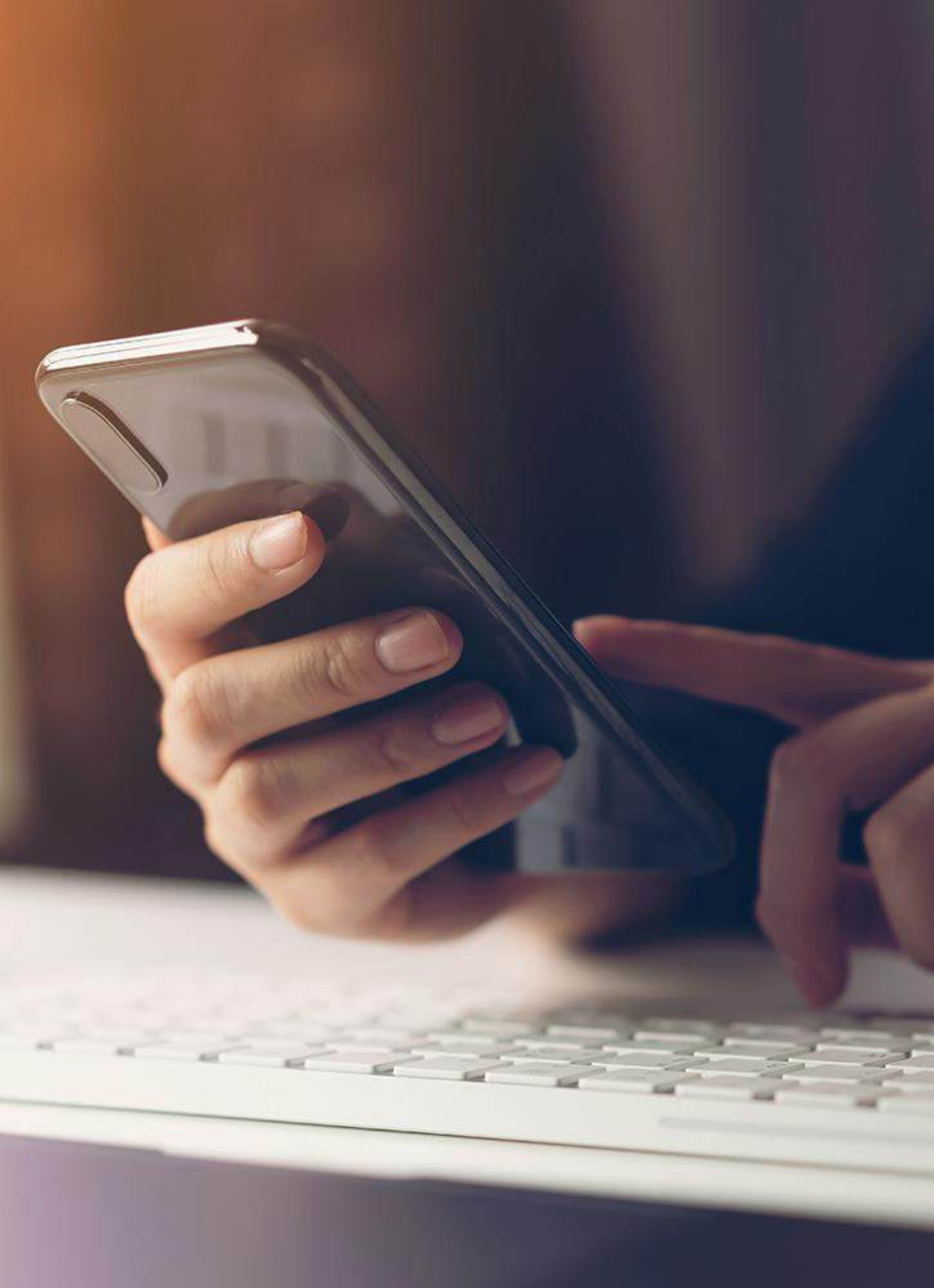

## onesto2go – Anzeige von Anhängen aus Mitteilungsmanagement

- ▶ Dokumente aus dem Mitteilungsmanagement werden nun nur noch in der Reiseübersicht angezeigt, wenn der Vorgang nach dem Einrichten der Regel im Mitteilungsmanagement erstellt wurde.
- ▶ Dies greift für Regeln aus dem Bereich E-Mail Versand und zielspezifische Informationen, in denen Dokumente angehängt werden können.



Diese Einstellung wurde automatisch für Sie vorgenommen

# Kontakt

**Haben Sie Fragen oder Anregungen rund um onesto?**

Das Online Solutions Team steht Ihnen gerne zur Verfügung.

☎ +49 89 286611 – 600

✉ [onlinesolutions@lcc-alr.de](mailto:onlinesolutions@lcc-alr.de)

## Die Abteilung Online Solutions



Melanie Englisch, Simone Hobler, Frank Raisch, Intissar Hummel, Annika Blank

